

**ESCUELA SUPERIOR POLITÉCNICA DEL LITORAL**  
*"Impulsando la Sociedad del Conocimiento"*



**REPORTE SEMANAL**  
**No. 40-2011**

**ESTADÍSTICAS SEMANALES DE LOS**  
**"PRINCIPALES DELITOS CONTRA LAS PERSONAS Y LA PROPIEDAD"**  
**DENUNCIADOS EN EL MINISTERIO FISCAL PROVINCIAL**  
**EN LA CIUDAD GUAYAQUIL**

*Período:*  
*Semana del*  
*Sábado 1 a Viernes 7 de Octubre de 2011*

*Visite nuestro sitio web*  
*<http://www.icm.espol.edu.ec/delitos>*

**Centro de Estudios e Investigaciones Estadísticas**  
**ICM-ESPOL**  
<http://www.icm.espol.edu.ec/estadisticas>

*Guayaquil, Octubre 12 de 2011*

**ESTADÍSTICAS SEMANALES DE LOS  
“PRINCIPALES DELITOS CONTRA LAS PERSONAS Y LA PROPIEDAD”  
DENUNCIADOS EN EL MINISTERIO FISCAL PROVINCIAL  
EN LA CIUDAD GUAYAQUIL**

**CENTRO DE ESTUDIOS E INVESTIGACIONES  
ESTADÍSTICAS ICM-ESPOL**

---

**Personal de Apoyo**

*Pablo Roberto Gómez Franco  
Kevin Santiago Flores Zambrano  
Jorge Emilio Olmedo Herrera  
Gina Verónica Ochoa Jara  
Katherine Loor Valeriano*

---

**Personal Técnico**

*Marcos Muñoz Ponce  
Eva María Mera Intriago*

---

**Dirección**

*Gaudencio Zurita Herrera*

*Guayaquil, Octubre 12 de 2011*

## CUADRO 1

## TOTALES SEMANALES

Sábado 1 a viernes 7 de Octubre de 2011

## Principales Delitos contra las Personas

| PRINCIPALES DELITOS CONTRA LAS PERSONAS                    | FRECUENCIA ABSOLUTA | PROPORCIÓN PARCIAL | PROPORCIÓN RESPECTO AL TOTAL DE PRINCIPALES DELITOS | PROPORCIÓN RESPECTO AL TOTAL DE DENUNCIAS |
|--|---------------------|--------------------|---|---|
| HOMICIDIO  | 10(2)               | 0.0532             | 0.0313  | 0.0164                                    |
| PLAGIO   | 5(5)                | 0.0266             | 0.0157  | 0.0082                                    |
| ROBO AGRAVADO  | 157(145)            | 0.8351             | 0.4922  | 0.2578                                    |
| SECUESTRO EXPRESS  | 7(9)                | 0.0372             | 0.0219  | 0.0115                                    |
| VIOLACIÓN*   | 9(7)                | 0.0479             | 0.0282  | 0.0148                                    |
| <b>SUBTOTAL DE PRINCIPALES DELITOS CONTRA LAS PERSONAS</b> | <b>188(168)</b>     | <b>1.0000</b>      | <b>0.5893</b>                                       | <b>0.3087</b>                             |

NOTA: Los "delitos contra las personas" representan el 58,93% de los "principales delitos" denunciados y el 30,87% del "gran total"

## Principales Delitos contra la Propiedad

| PRINCIPALES DELITOS CONTRA LA PROPIEDAD                    | FRECUENCIA ABSOLUTA | PROPORCIÓN PARCIAL | PROPORCIÓN RESPECTO AL TOTAL DE PRINCIPALES DELITOS | PROPORCIÓN RESPECTO AL TOTAL DE DENUNCIAS |
|--|---------------------|--------------------|---|---|
| ROBO SIMPLE  | 44(28)              | 0.3359             | 0.1379  | 0.0722                                    |
| HURTO  | 24(39)              | 0.1832             | 0.0752  | 0.0394                                    |
| ROBO EN DOMICILIO  | 35(18)              | 0.2672             | 0.1097  | 0.0575                                    |
| ROBO DE VEHÍCULOS  | 17(19)              | 0.1298             | 0.0533  | 0.0279                                    |
| ROBO DE VEHÍCULOS (MOTOS)                                  | 2(5)                | 0.0153             | 0.0063  | 0.0033                                    |
| ROBO EN LOCAL COMERCIAL                                    | 9(11)               | 0.0687             | 0.0282  | 0.0148                                    |
| ROBO EN BANCO  | 0(0)                | 0.0000             | 0.0000  | 0.0000                                    |
| <b>SUBTOTAL DE PRINCIPALES DELITOS CONTRA LA PROPIEDAD</b> | <b>131(120)</b>     | <b>1.0000</b>      | <b>0.4107</b>                                       | <b>0.2151</b>                             |

NOTA: Los "delitos contra la propiedad" representan el 41,07% de los "principales delitos" denunciados y el 21,51% del "gran total"

## Otras Denuncias

| OTRAS DENUNCIAS                           | FRECUENCIA ABSOLUTA | PROPORCIÓN PARCIAL | PROPORCIÓN RESPECTO AL TOTAL DE DENUNCIAS |
|---|---------------------|--------------------|---|
| AMENAZA O INTIMIDACIÓN                    | 73                  | 0.2517             | 0.1199                                    |
| ESTAFA                                    | 48                  | 0.1655             | 0.0788                                    |
| ABUSO DE CONFIANZA O APROPIACIÓN INDEBIDA | 37                  | 0.1276             | 0.0608                                    |
| FALSIFICACIÓN DE FIRMA O DOCUMENTOS       | 23                  | 0.0793             | 0.0378                                    |
| ATENTADO CONTRA EL PUDOR                  | 13                  | 0.0448             | 0.0213                                    |
| DESTRUCCIÓN DE BIENES                     | 12                  | 0.0414             | 0.0197                                    |
| AGRESIÓN O LESIÓN                         | 11                  | 0.0379             | 0.0181                                    |
| SUPLANTACIÓN DE IDENTIDAD                 | 7                   | 0.0241             | 0.0115                                    |
| DELITOS FINANCIEROS O ADUANEROS           | 6                   | 0.0207             | 0.0099                                    |
| APROPIACIÓN ILÍCITA                       | 4                   | 0.0138             | 0.0066                                    |
| CHANTAJE, USURA O EXTORSIÓN               | 4                   | 0.0138             | 0.0066                                    |
| DESAPARICIÓN DE PERSONAS                  | 4                   | 0.0138             | 0.0066                                    |
| INJURIA O PERJURIO                        | 4                   | 0.0138             | 0.0066                                    |
| ABUSO DE LA AUTORIDAD                     | 2                   | 0.0069             | 0.0033                                    |
| CONSTANCIA O PETITORIO DE INVESTIGACIÓN   | 2                   | 0.0069             | 0.0033                                    |
| ABUSO DE AUTORIDAD                        | 1                   | 0.0034             | 0.0016                                    |
| ACOSO SEXUAL                              | 1                   | 0.0034             | 0.0016                                    |
| ASOCIACIÓN ILÍCITA                        | 1                   | 0.0034             | 0.0016                                    |
| COHECHO                                   | 1                   | 0.0034             | 0.0016                                    |
| DELITOS CONTRA LA ACTIVIDAD JUDICIAL      | 1                   | 0.0034             | 0.0016                                    |
| EVASIÓN                                   | 1                   | 0.0034             | 0.0016                                    |
| ALCANCE O MODIFICACIÓN DE DENUNCIA        | 4                   | 0.0138             | 0.0066                                    |
| TENTATIVA DE DELITO CONTRA LAS PERSONAS   | 16                  | 0.0552             | 0.0263                                    |
| TENTATIVA DE DELITO CONTRA LA PROPIEDAD   | 2                   | 0.0069             | 0.0033                                    |
| OTROS                                     | 12                  | 0.0414             | 0.0197                                    |
| <b>TOTAL OTRAS DENUNCIAS</b>              | <b>290</b>          | <b>1.0000</b>      | <b>0.4762</b>                             |

## Resumen de Totales

| TOTALES  | FRECUENCIA ABSOLUTA | FRECUENCIA RELATIVA RESPECTO AL TOTAL DE DENUNCIAS |
|--|---------------------|--|
| SUBTOTAL PRINCIPALES DELITOS DE LA SEMANA (se reporta en el sitio web) | 319(288)            | 0.5238   |
| OTRAS DENUNCIAS (no se reporta en el sitio web)                        | 290(281)            | 0.4762   |
| <b>GRAN TOTAL DE DENUNCIAS DE LA SEMANA</b>                            | <b>609(569)</b>     | <b>1.0000</b>                                      |

NOTA: El total de "principales delitos" representa el 52,38% de todos los delitos denunciados en la semana.

\*Por verificarse con certificado médico legal  
( ) Valores entre paréntesis corresponden a la semana anterior

Denuncias registradas en las dependencias del Ministerio Fiscal Provincial en Guayaquil

**CUADRO 2**  
**DELITO CONTRA LAS PERSONAS "ROBO AGRAVADO": CARACTERÍSTICAS GENERALES**

**Sábado 1 a Viernes 7 de Octubre de 2011**

**Frecuencia del Delito**

| DELITO        | FRECUENCIA ABSOLUTA | PORCENTAJE RESPECTO A LOS PRINCIPALES DELITOS CONTRA LAS PERSONAS | PORCENTAJE RESPECTO AL TOTAL DE PRINCIPALES DELITOS | PORCENTAJE RESPECTO AL TOTAL DE DENUNCIAS |
|---------------|---------------------|---|---|---|
| ROBO AGRAVADO | 157(145)            | 83,51%  | 49,22%  | 25,78%                                    |

**Tipo de Arma Utilizada**

| TIPO DE ARMA   | FRECUENCIA ABSOLUTA | PORCENTAJE           |
|--|---------------------|----------------------|
| ARMA DE FUEGO  | 151(138)            | 96,18%(95,10%)       |
| ARMA CORTOPUNZANTE   | 3(2)                | 1,91%(1,40%)         |
| AGRESIÓN FÍSICA  | 0(2)                | 0,00%(1,40%)         |
| ESTUPEFACIENTE (ESCOPOLAMINA)                              | 3(3)                | 1,91%(2,10%)         |
| <b>SUBTOTAL DE PRINCIPALES DELITOS CONTRA LAS PERSONAS</b> | <b>157(145)</b>     | <b>100,00%(100%)</b> |

**"Sacapintas"**

| MODALIDAD DE DELITO (ROBO AGRAVADO) | FRECUENCIA ABSOLUTA | PORCENTAJE RESPECTO AL TOTAL DE ROBOS AGRAVADOS |
|-------------------------------------|---------------------|---|
| SACAPINTAS                          | 7(6)                | 4,46(4,14%)                                     |

**Detalle de Bancos**

| Nº | BANCO DEL QUE SALIERON LAS VÍCTIMAS ANTES DE SER ATACADOS | AGENCIA                       | FRECUENCIA ABSOLUTA |
|----|---|-------------------------------|---------------------|
| 1  | BANCO BOLIVARIANO   | PICHINCHA Y JUNÍN             | 1                   |
| 2  | BANCO DE GUAYAQUIL  | PARQUE CALIFORNIA             | 1                   |
| 3  | BANCO DEL PACÍFICO  | C.C POLICENTRO                | 1                   |
| 4  | BANCO DEL PACÍFICO  | PEDRO PABLO GOMEZ Y LA NOVENA | 1                   |
| 5  | BANCO PICHINCHA   | CC. RIOCENTRO LOS CEIBOS      | 1                   |
| 6  | COOP. AHORRO Y CRÉDITO NACIONAL                           | LOS RÍOS Y MARACAIBO          | 1                   |
| 7  | WESTERN UNIÓN   | CÓRDOVA Y AV. 9 DE OCTUBRE    | 1                   |

( ) Valores entre paréntesis corresponden a la semana anterior

Denuncias registradas en las dependencias del Ministerio Fiscal Provincial en Guayaquil

**GRÁFICO 1**

**Delitos contra las Personas: Robo Agravado**

**Series temporales semanales correspondientes al periodo de Septiembre 1 de 2007 a Octubre 7 de 2011**

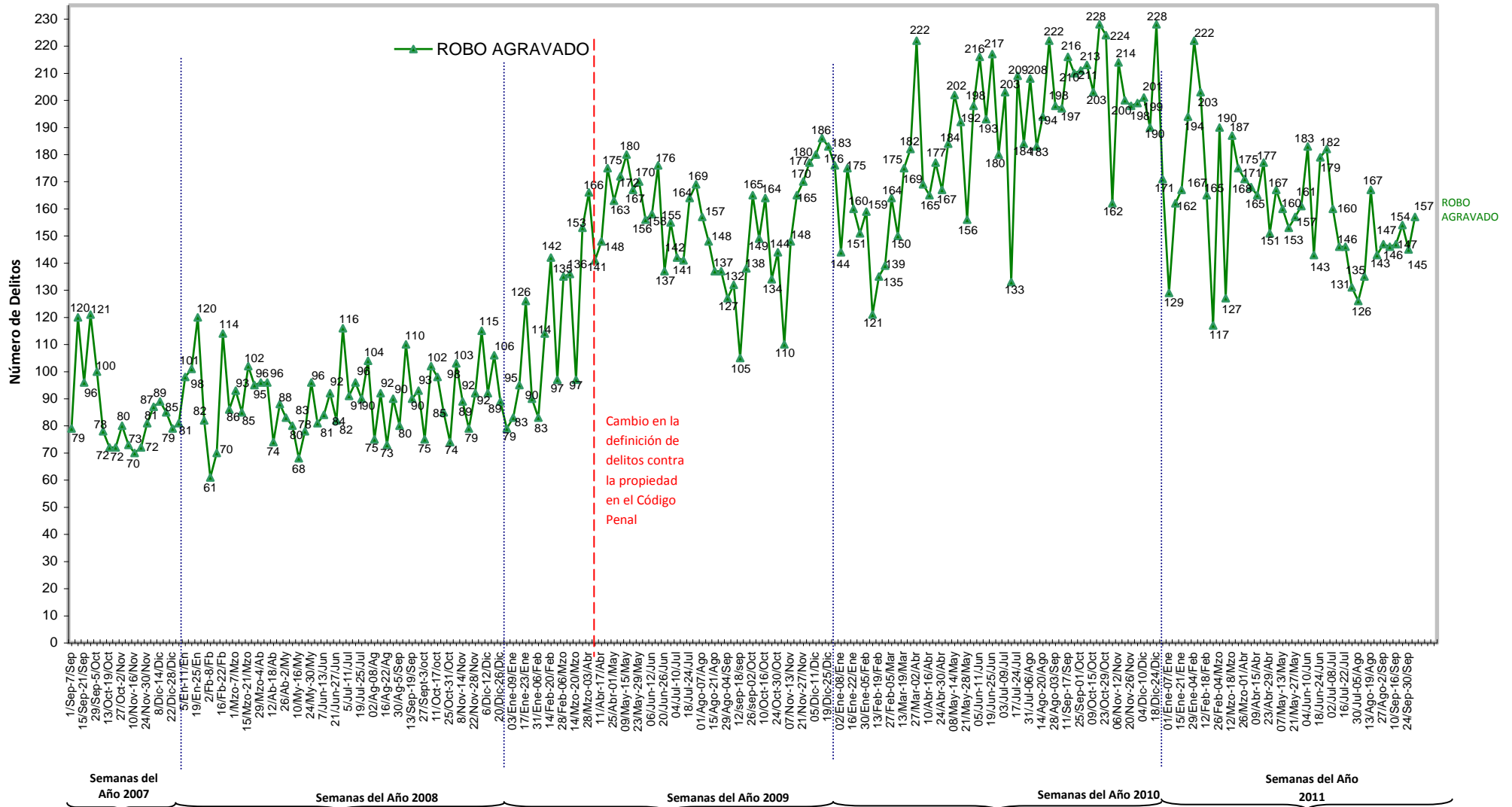

Denuncias registradas en las dependencias del Ministerio Fiscal Provincial en Guayaquil

**GRÁFICO 2**

**Delitos contra las Personas: Homicidio**

**Serie temporal semanal correspondiente al período de junio 30 de 2007 a Octubre 7 de 2011**

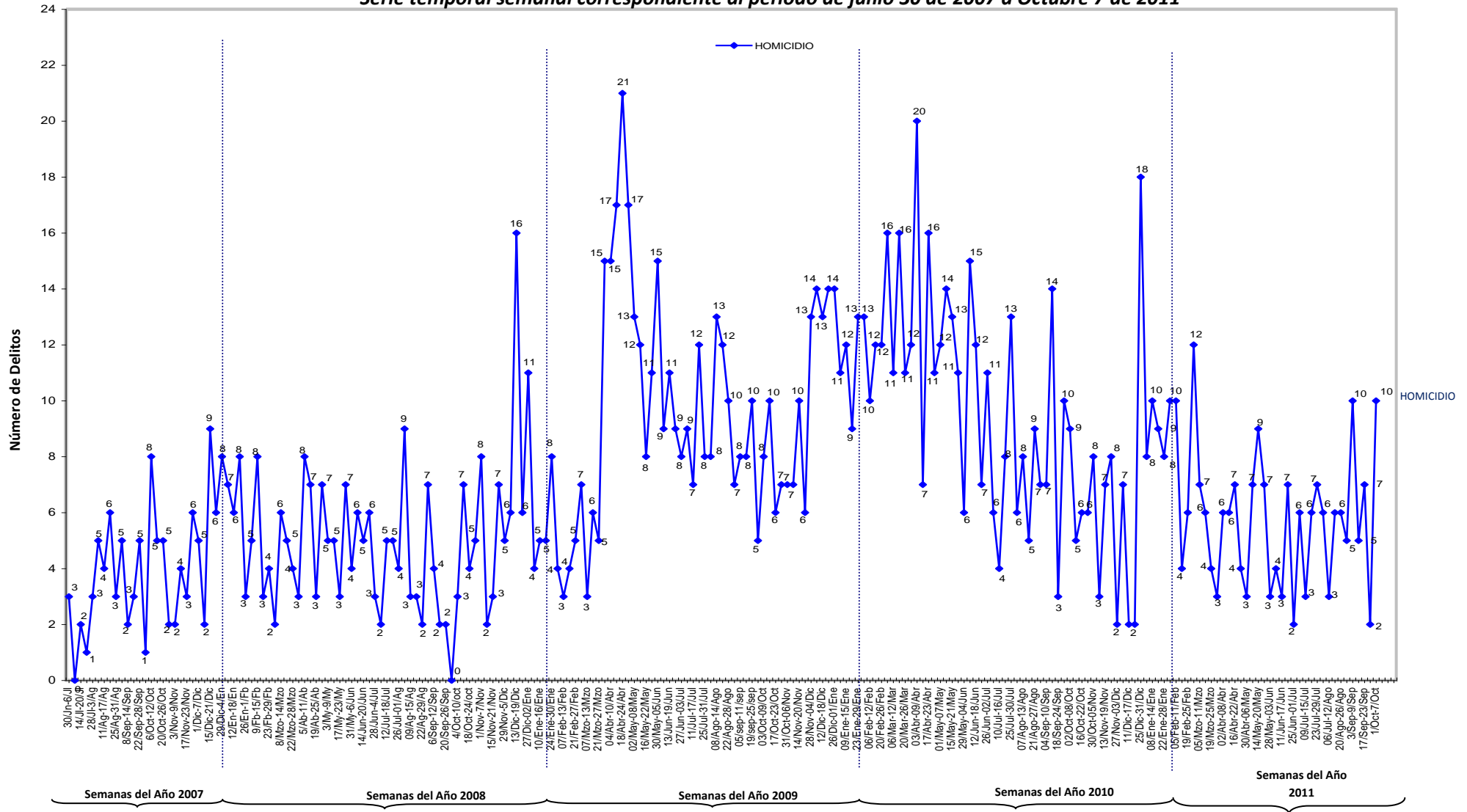

Denuncias registradas en las dependencias del Ministerio Fiscal Provincial en Guayaquil

**GRÁFICO 3**

**Principales Delitos contra las Personas: Secuestro Express, Violación**

*Series temporales semanales correspondientes al período de Septiembre 1 de 2007 a Octubre 7 de 2011*

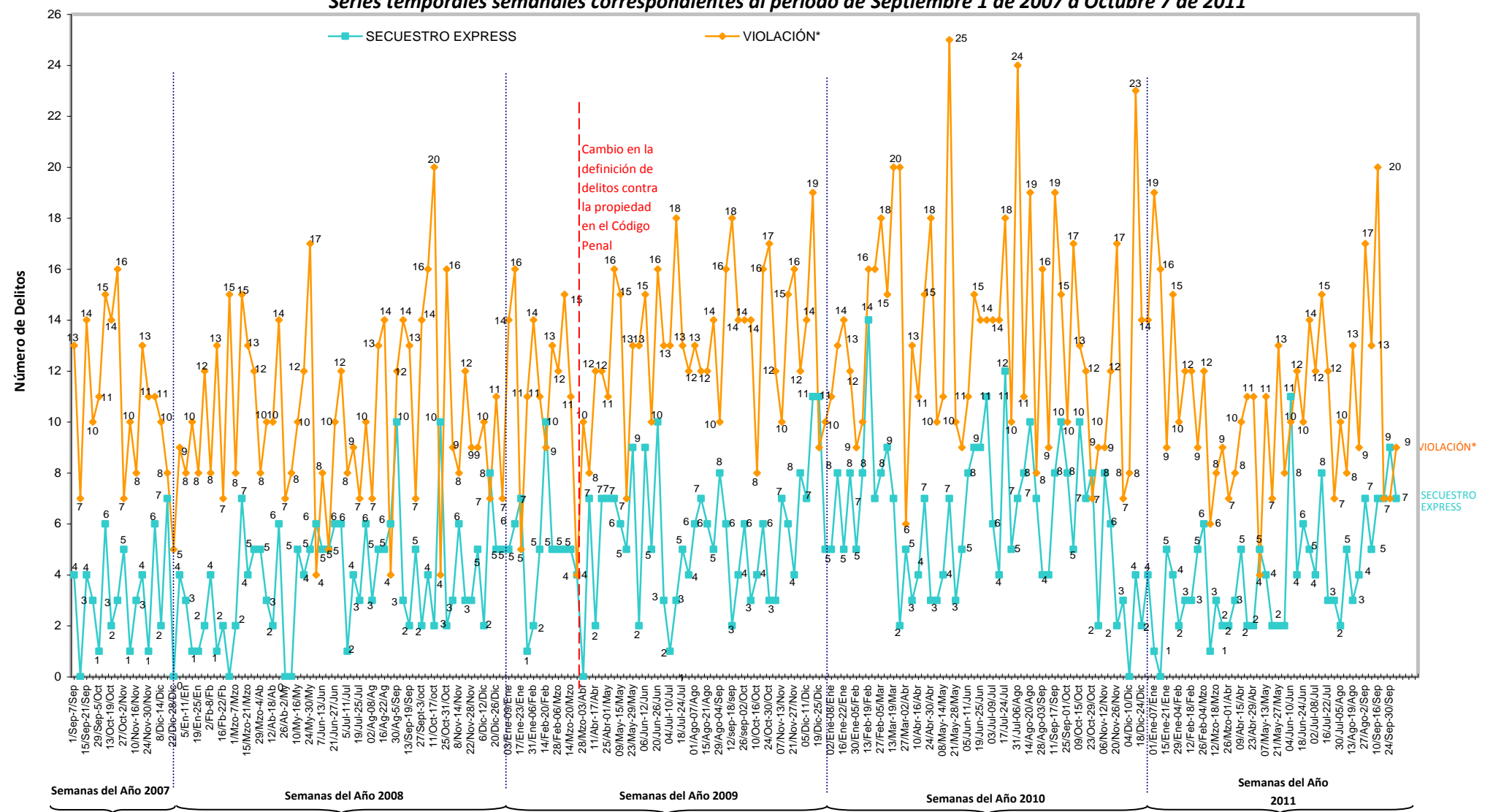

Denuncias registradas en las dependencias del Ministerio Fiscal Provincial en Guayaquil

**GRÁFICO 4**

**Principales Delitos contra la Propiedad: Robo Simple, Hurto, Robo en Bancos**  
**Series temporales semanales correspondientes al período de Septiembre 29 de 2007 a Octubre 7 de 2011**

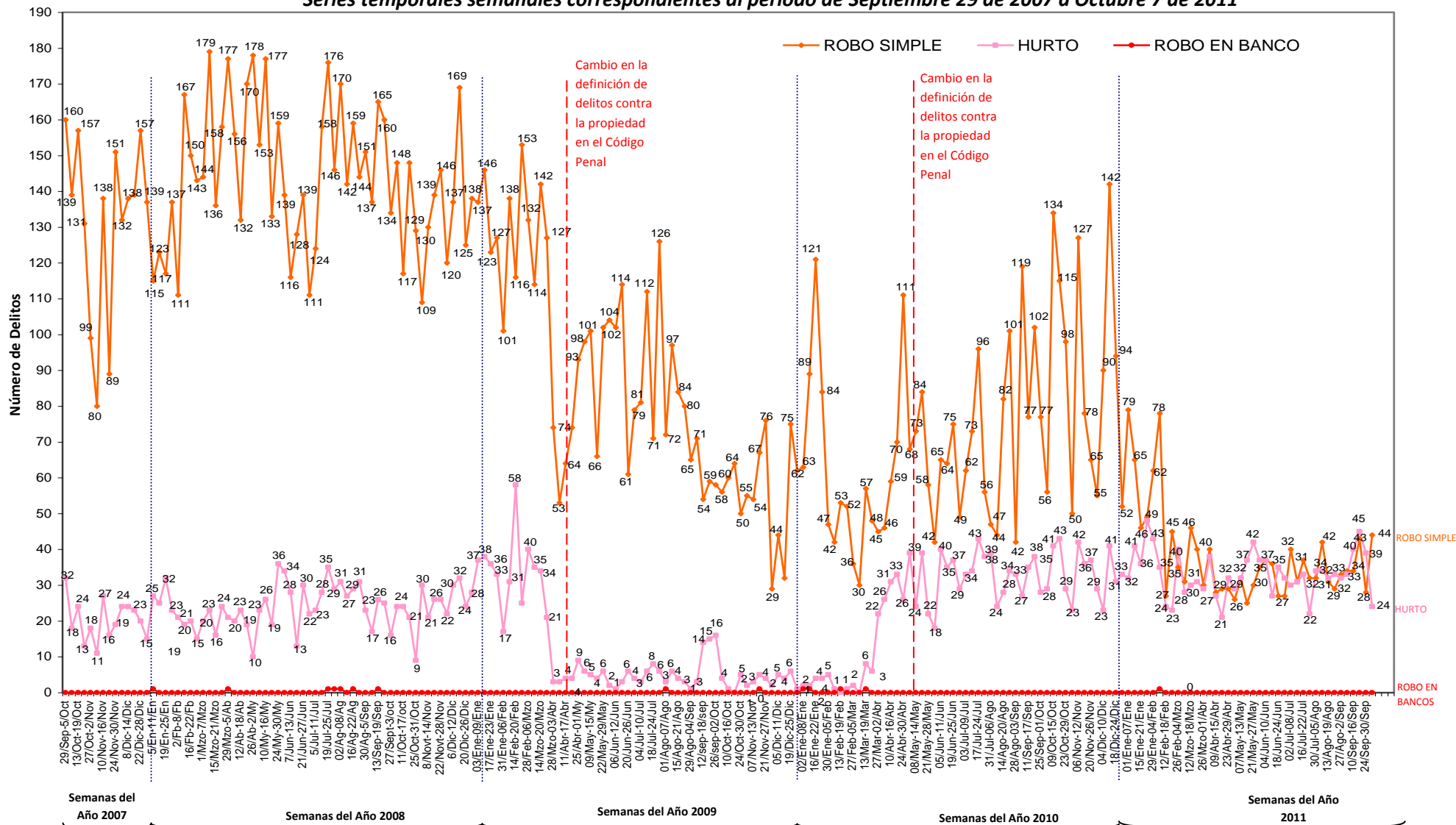

Denuncias registradas en las dependencias del Ministerio Fiscal Provincial en Guayaquil

**GRÁFICO 5**

**Principales Delitos contra la Propiedad:**

**Robo en Domicilio, Robo en Local Comercial, Robo de Vehículos, Robo de Vehículos (Motos)**

**Series temporales semanales correspondientes al período de Agosto 30 de 2008 a Octubre 7 de 2011**

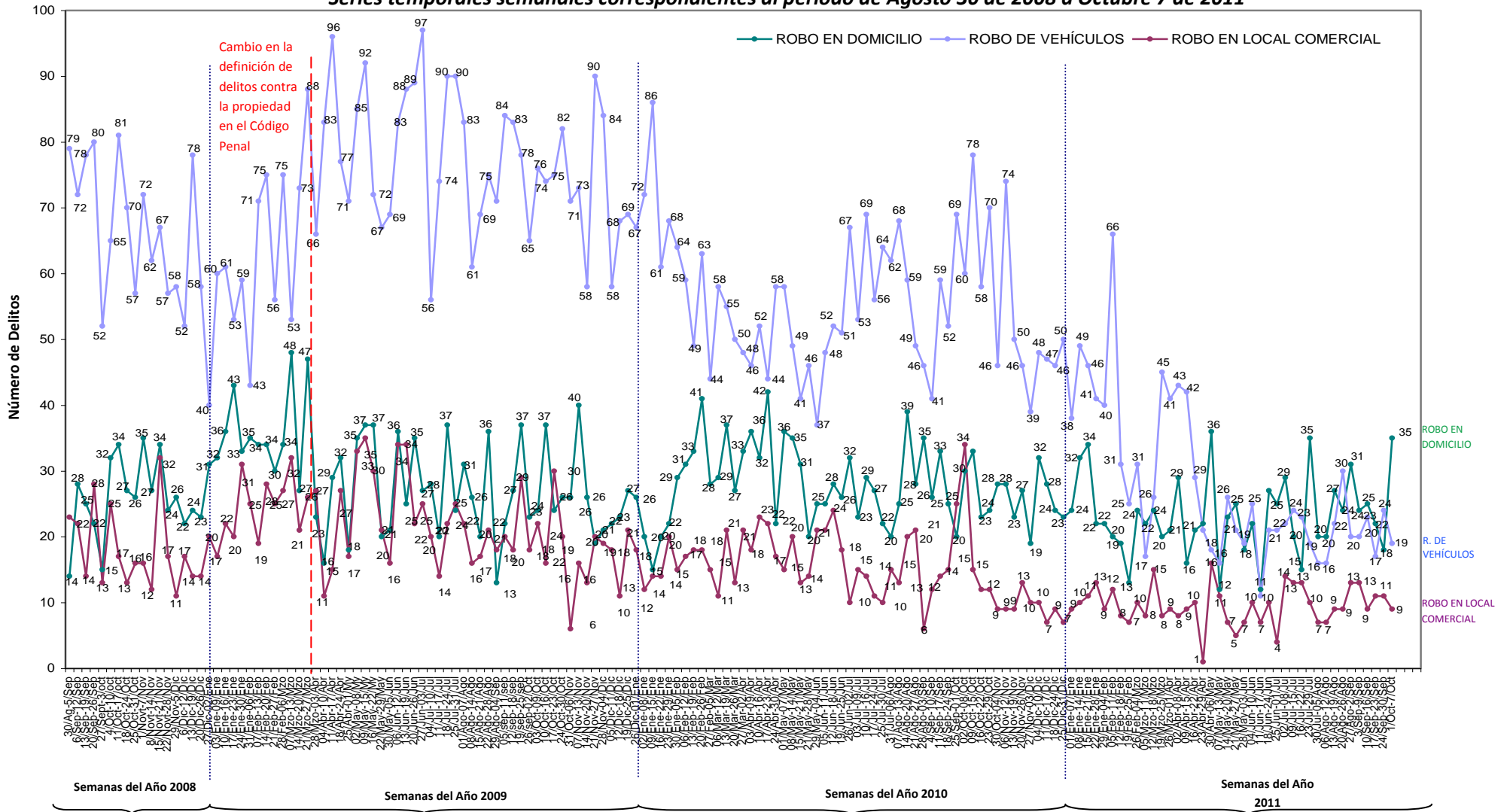

**CUADRO 3**  
**HORAS DE OCURRENCIA DE LOS DELITOS**  
**Sábado 1 a Viernes 7 de Octubre de 2011**

**TABLA 1**  
**DISTRIBUCIÓN CONJUNTA DE "DELITO" E "INTERVALO DE HORAS" EN EL QUE OCURREN**

| DELITO                                  | INTERVALO DE HORAS |               |               |               | Marginal de "DELITO" |
|---|--------------------|---------------|---------------|---------------|----------------------|
|   | 00:01 a 06:00      | 06:01 a 12:00 | 12:01 a 18:00 | 18:01 a 24:00 |                      |
| Homicidio                               | 0.63%              | 0.31%         | 0.00%         | 2.19%         | 3.13%                |
| Plagio                                  | 0.00%              | 0.94%         | 0.31%         | 0.31%         | 1.57%                |
| Robo agravado                           | 4.08%              | 12.23%        | 13.79%        | 19.12%        | 49.22%               |
| Secuestro express                       | 0.00%              | 0.00%         | 0.00%         | 2.19%         | 2.19%                |
| Violación*                              | 0.63%              | 1.57%         | 0.31%         | 0.31%         | 2.82%                |
| Robo simple                             | 1.57%              | 3.76%         | 4.39%         | 4.08%         | 13.79%               |
| Hurto                                   | 1.25%              | 2.19%         | 2.19%         | 1.88%         | 7.52%                |
| Robo en domicilio                       | 2.82%              | 2.82%         | 2.19%         | 3.13%         | 10.97%               |
| Robo de vehículos                       | 0.94%              | 1.57%         | 1.57%         | 1.88%         | 5.96%                |
| Robo en local comercial                 | 0.94%              | 0.63%         | 0.63%         | 0.63%         | 2.82%                |
| Robo en banco                           | 0.00%              | 0.00%         | 0.00%         | 0.00%         | 0.00%                |
| <b>Marginal de "INTERVALO DE HORAS"</b> | <b>12.85%</b>      | <b>26.02%</b> | <b>25.39%</b> | <b>35.74%</b> | <b>100.00%</b>       |

**TABLA 2**  
**PORCENTAJES CONDICIONALES DE "HORA DE OCURRENCIA" DADO EL "DELITO"**

| DELITO                  | INTERVALO DE HORAS |               |               |               | TOTAL DE "DELITO" |
|-------------------------|--------------------|---------------|---------------|---------------|-------------------|
|                         | 00:01 a 06:00      | 06:01 a 12:00 | 12:01 a 18:00 | 18:01 a 24:00 |                   |
| Homicidio               | 20.00%             | 10.00%        | 0.00%         | 70.00%        | 100.00%           |
| Plagio                  | 0.00%              | 60.00%        | 20.00%        | 20.00%        | 100.00%           |
| Robo agravado           | 8.28%              | 24.84%        | 28.03%        | 38.85%        | 100.00%           |
| Secuestro express       | 0.00%              | 0.00%         | 0.00%         | 100.00%       | 100.00%           |
| Violación*              | 22.22%             | 55.56%        | 11.11%        | 11.11%        | 100.00%           |
| Robo simple             | 11.36%             | 27.27%        | 31.82%        | 29.55%        | 100.00%           |
| Hurto                   | 16.67%             | 29.17%        | 29.17%        | 25.00%        | 100.00%           |
| Robo en domicilio       | 25.71%             | 25.71%        | 20.00%        | 28.57%        | 100.00%           |
| Robo de vehículos       | 15.79%             | 26.32%        | 26.32%        | 31.58%        | 100.00%           |
| Robo en local comercial | 33.33%             | 22.22%        | 22.22%        | 22.22%        | 100.00%           |
| Robo en banco           | -----              | -----         | -----         | -----         | -----             |

**TABLA 3**  
**PORCENTAJES CONDICIONALES DE "DELITO" DADO EL "HORA DE OCURRENCIA"**

| DELITO                  | INTERVALO DE HORAS |                |                |                |
|-------------------------|--------------------|----------------|----------------|----------------|
|                         | 00:01 a 06:00      | 06:01 a 12:00  | 12:01 a 18:00  | 18:01 a 24:00  |
| Homicidio               | 4.88%              | 1.20%          | 0.00%          | 6.14%          |
| Plagio                  | 0.00%              | 3.61%          | 1.23%          | 0.88%          |
| Robo agravado           | 31.71%             | 46.99%         | 54.32%         | 53.51%         |
| Secuestro express       | 0.00%              | 0.00%          | 0.00%          | 6.14%          |
| Violación*              | 4.88%              | 6.02%          | 1.23%          | 0.88%          |
| Robo simple             | 12.20%             | 14.46%         | 17.28%         | 11.40%         |
| Hurto                   | 9.76%              | 8.43%          | 8.64%          | 5.26%          |
| Robo en domicilio       | 21.95%             | 10.84%         | 8.64%          | 8.77%          |
| Robo de vehículos       | 7.32%              | 6.02%          | 6.17%          | 5.26%          |
| Robo en local comercial | 7.32%              | 2.41%          | 2.47%          | 1.75%          |
| Robo en banco           | 0.00%              | 0.00%          | 0.00%          | 0.00%          |
| <b>TOTAL</b>            | <b>100.00%</b>     | <b>100.00%</b> | <b>100.00%</b> | <b>100.00%</b> |

## CUADRO 4

**DÍAS DE OCURRENCIA DE LOS DELITOS**

Sábado 1 a Viernes 7 de Octubre de 2011

**TABLA 4**  
DISTRIBUCIÓN CONJUNTA DE "DELITO" E "INTERVALO DE HORAS" EN EL QUE OCURREN

| DELITO                                 | DÍA DE OCURRENCIA DEL DELITO |               |               |               |               |               |               | Marginal de "DELITO" |
|--|------------------------------|---------------|---------------|---------------|---------------|---------------|---------------|----------------------|
|  | Domingo                      | Lunes         | Martes        | Miércoles     | Jueves        | Viernes       | Sábado        |                      |
| Homicidio                              | 0.94%                        | 0.31%         | 0.63%         | 0.00%         | 0.00%         | 0.94%         | 0.31%         | 3.13%                |
| Plagio                                 | 0.00%                        | 0.31%         | 0.94%         | 0.00%         | 0.31%         | 0.00%         | 0.00%         | 1.57%                |
| Robo agravado                          | 4.39%                        | 5.96%         | 7.52%         | 8.46%         | 7.84%         | 8.78%         | 6.27%         | 49.22%               |
| Secuestro express                      | 0.00%                        | 0.94%         | 0.31%         | 0.31%         | 0.31%         | 0.31%         | 0.00%         | 2.19%                |
| Violación*                             | 0.94%                        | 0.31%         | 0.63%         | 0.31%         | 0.00%         | 0.31%         | 0.31%         | 2.82%                |
| Robo simple                            | 0.94%                        | 0.94%         | 1.88%         | 2.19%         | 1.88%         | 3.45%         | 2.51%         | 13.79%               |
| Hurto                                  | 1.25%                        | 1.57%         | 1.25%         | 0.31%         | 0.63%         | 0.63%         | 1.88%         | 7.52%                |
| Robo en domicilio                      | 1.57%                        | 1.88%         | 0.94%         | 0.63%         | 2.51%         | 1.25%         | 2.19%         | 10.97%               |
| Robo de vehículos                      | 0.63%                        | 0.63%         | 1.25%         | 0.31%         | 0.94%         | 0.63%         | 1.57%         | 5.96%                |
| Robo en local comercial                | 0.00%                        | 0.31%         | 0.63%         | 0.63%         | 0.31%         | 0.00%         | 0.94%         | 2.82%                |
| Robo en banco                          | 0.00%                        | 0.00%         | 0.00%         | 0.00%         | 0.00%         | 0.00%         | 0.00%         | 0.00%                |
| <b>Marginal de "DÍA DE OCURRENCIA"</b> | <b>10.66%</b>                | <b>13.17%</b> | <b>15.99%</b> | <b>13.17%</b> | <b>14.73%</b> | <b>16.30%</b> | <b>15.99%</b> | <b>100.00%</b>       |

**TABLA 5**  
PORCENTAJES CONDICIONALES DE "DÍA DE OCURRENCIA" DADO EL "DELITO"

| DELITO                  | DÍA DE OCURRENCIA DEL DELITO |        |        |           |        |         |        | TOTAL   |
|-------------------------|------------------------------|--------|--------|-----------|--------|---------|--------|---------|
|                         | Domingo                      | Lunes  | Martes | Miércoles | Jueves | Viernes | Sábado |         |
| Homicidio               | 30.00%                       | 10.00% | 20.00% | 0.00%     | 0.00%  | 30.00%  | 10.00% | 100.00% |
| Plagio                  | 0.00%                        | 20.00% | 60.00% | 0.00%     | 20.00% | 0.00%   | 0.00%  | 100.00% |
| Robo agravado           | 8.92%                        | 12.10% | 15.29% | 17.20%    | 15.92% | 17.83%  | 12.74% | 100.00% |
| Secuestro express       | 0.00%                        | 42.86% | 14.29% | 14.29%    | 14.29% | 14.29%  | 0.00%  | 100.00% |
| Violación*              | 33.33%                       | 11.11% | 22.22% | 11.11%    | 0.00%  | 11.11%  | 11.11% | 100.00% |
| Robo simple             | 6.82%                        | 6.82%  | 13.64% | 15.91%    | 13.64% | 25.00%  | 18.18% | 100.00% |
| Hurto                   | 16.67%                       | 20.83% | 16.67% | 4.17%     | 8.33%  | 8.33%   | 25.00% | 100.00% |
| Robo en domicilio       | 14.29%                       | 17.14% | 8.57%  | 5.71%     | 22.86% | 11.43%  | 20.00% | 100.00% |
| Robo de vehículos       | 10.53%                       | 10.53% | 21.05% | 5.26%     | 15.79% | 10.53%  | 26.32% | 100.00% |
| Robo en local comercial | 0.00%                        | 11.11% | 22.22% | 22.22%    | 11.11% | 0.00%   | 33.33% | 100.00% |
| Robo en banco           | -----                        | -----  | -----  | -----     | -----  | -----   | -----  | -----   |

**TABLA 6**  
PORCENTAJES CONDICIONALES DE "DELITO" DADO EL "DÍA DE OCURRENCIA"

| DELITO                  | DÍA DE OCURRENCIA DEL DELITO |                |                |                |                |                |                |
|-------------------------|------------------------------|----------------|----------------|----------------|----------------|----------------|----------------|
|                         | Domingo                      | Lunes          | Martes         | Miércoles      | Jueves         | Viernes        | Sábado         |
| Homicidio               | 8.82%                        | 2.38%          | 3.92%          | 0.00%          | 0.00%          | 5.77%          | 1.96%          |
| Plagio                  | 0.00%                        | 2.38%          | 5.88%          | 0.00%          | 2.13%          | 0.00%          | 0.00%          |
| Robo agravado           | 41.18%                       | 45.24%         | 47.06%         | 64.29%         | 53.19%         | 53.85%         | 39.22%         |
| Secuestro express       | 0.00%                        | 7.14%          | 1.96%          | 2.38%          | 2.13%          | 1.92%          | 0.00%          |
| Violación*              | 8.82%                        | 2.38%          | 3.92%          | 2.38%          | 0.00%          | 1.92%          | 1.96%          |
| Robo simple             | 8.82%                        | 7.14%          | 11.76%         | 16.67%         | 12.77%         | 21.15%         | 15.69%         |
| Hurto                   | 11.76%                       | 11.90%         | 7.84%          | 2.38%          | 4.26%          | 3.85%          | 11.76%         |
| Robo en domicilio       | 14.71%                       | 14.29%         | 5.88%          | 4.76%          | 17.02%         | 7.69%          | 13.73%         |
| Robo de vehículos       | 5.88%                        | 4.76%          | 7.84%          | 2.38%          | 6.38%          | 3.85%          | 9.80%          |
| Robo en local comercial | 0.00%                        | 2.38%          | 3.92%          | 4.76%          | 2.13%          | 0.00%          | 5.88%          |
| Robo en banco           | 0.00%                        | 0.00%          | 0.00%          | 0.00%          | 0.00%          | 0.00%          | 0.00%          |
| <b>TOTAL</b>            | <b>100.00%</b>               | <b>100.00%</b> | <b>100.00%</b> | <b>100.00%</b> | <b>100.00%</b> | <b>100.00%</b> | <b>100.00%</b> |